



MANCEBO
promueve

CL ESCRITORA GABRIELA MISTRAL, 2. CÓRDOBA



EL PRESENTE DOCUMENTO ES UN AVANCE DE PROYECTO Y DE CARÁCTER INFORMATIVO, QUE PODRÁ EXPERIMENTAR VARIACIONES POR EXIGENCIAS TÉCNICAS, JURÍDICAS Y/O EXIGENCIAS DERIVADAS DE LA OBTENCIÓN DE TODOS LOS PERMISOS Y LICENCIAS REGLAMENTARIAS. TODO EL MOBILIARIO, INCLUIDO EL DE LA COCINA, ES MERAMENTE INFORMATIVO. LOS GIROS DE PUERTAS Y LA DISTRIBUCIÓN DE LOS APARATOS SANITARIOS NO SON VINCULANTES. LAS SUPERFICIES EXPRESADAS SON APROXIMADAS, PUDIENDO EXPERIMENTAR MODIFICACIONES POR RAZONES DE TÉCNICA EN LA TRAMITACIÓN DE LICENCIAS, O EN EL DESARROLLO DE LA EJECUCIÓN DE LAS OBRAS.
 NOTA: LA SUPERFICIE ÚTIL SEGÚN EL D.I.A. (DOCUMENTO INFORMATIVO ABRUEVADO), ESTABLECIDO EN EL DECRETO 2182/2005, SE DEFINE COMO LA SUPERFICIE DEL SUELO INTERIOR DE LA VIVIENDA Y 50% DE LOS ESPACIOS EXTERIORES PRIVATIVOS (LIMITÁNDOSE AL 10% DE LA ÚTIL INTERIOR).
 7 SEPTIEMBRE 2023

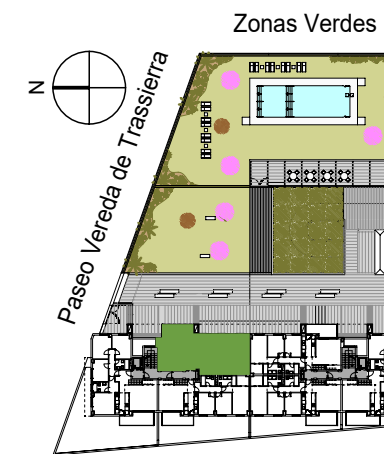

UBICACION DE VIVIENDA EN EL EDIFICIO

Superficie construida con e.c.	111,55 m ²
Superficie util cerrada	77,64 m ²
Superficie terraza	79,85 m ²

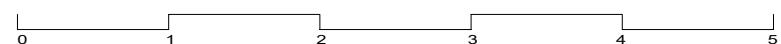

Comercializa: Gestión Inmobiliaria Mancebo Teléfono 628.74.92.19 info@mancebopromueve.com
36 viviendas, garajes, trasteros y piscina. Parcela 4.8 del Sector PAU.03



Vivienda / Escalera 2 / Planta Sexta / Puerta A