



**MANCEBO**  
promueve

**CL ESCRITORA GABRIELA MISTRAL, 2. CÓRDOBA**



EL PRESENTE DOCUMENTO ES UN AVANCE DE PROYECTO Y DE CARÁCTER INFORMATIVO, QUE PODRÁ EXPERIMENTAR VARIACIONES POR EXIGENCIAS TÉCNICAS, JURÍDICAS Y/O EXIGENCIAS DERIVADAS DE LA OBTENCIÓN DE TODOS LOS PERMISOS Y LICENCIAS REGLAMENTARIAS. TODO EL MOBILIARIO, INCLUIDO EL DE LA COCINA, ES MERAMENTE INFORMATIVO. LOS GIROS DE PUERTAS Y LA DISTRIBUCIÓN DE LOS APARATOS SANITARIOS NO SON VINCULANTES. LAS SUPERFICIES EXPRESADAS SON APROXIMADAS, PUDIENDO EXPERIMENTAR MODIFICACIONES POR RAZONES DE TÉCNICA EN LA TRAMITACIÓN DE LICENCIAS, O EN EL DESARROLLO DE LAS OBRAS. NOTA: LA SUPERFICIE ÚTIL SEGÚN EL D.I.A. (DOCUMENTO INFORMATIVO ABRUEVADO), ESTABLECIDO EN EL DECRETO 2182/2005, SE DEFINE COMO LA SUPERFICIE DEL SUELO INTERIOR DE LA VIVIENDA Y 50% DE LOS ESPACIOS EXTERIORES PRIVATIVOS (LIMITÁNDOSE AL 10% DE LA ÚTIL INTERIOR). 7 SEPTIEMBRE 2023

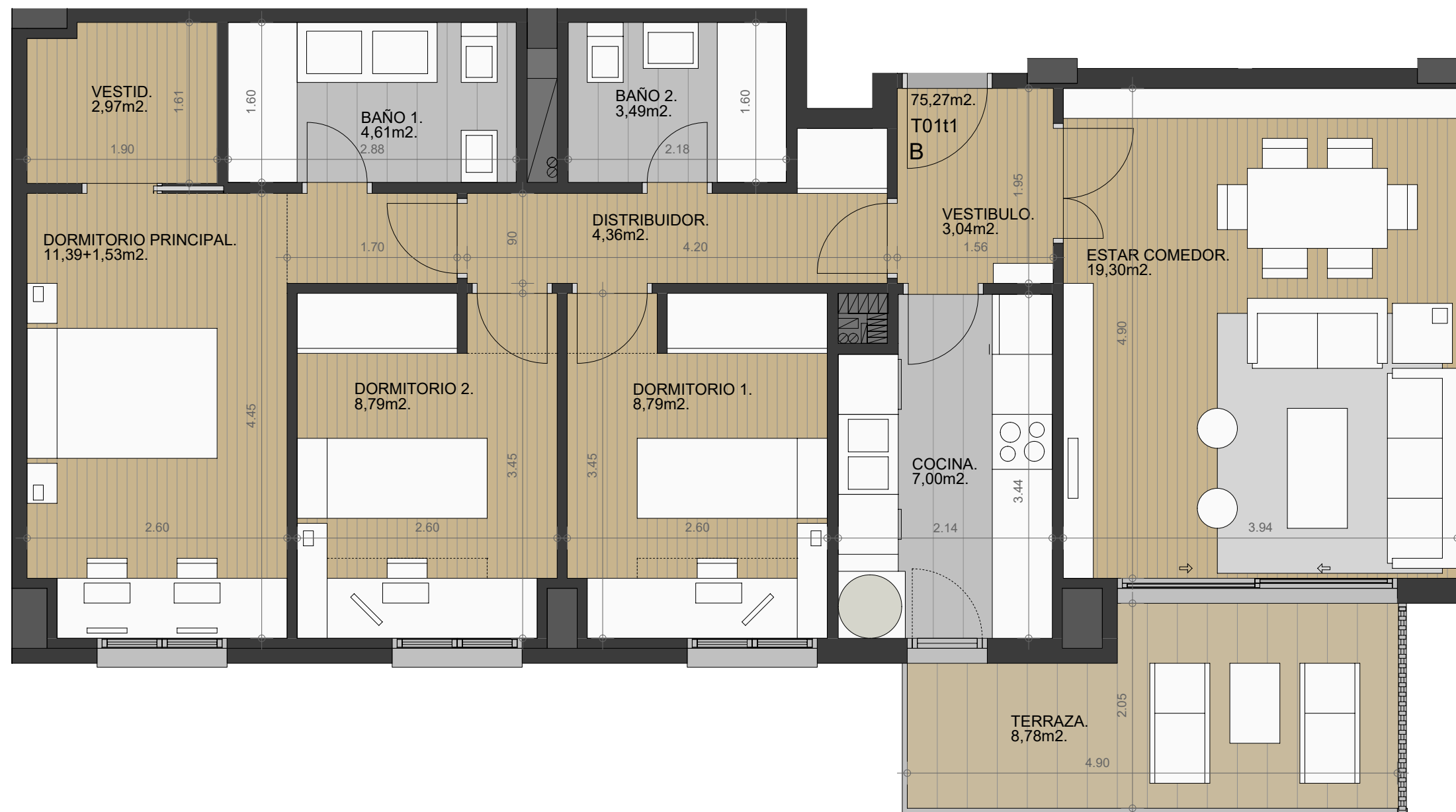

Superficie construida con e.c.	108,31 m <sup>2</sup>
Superficie util cerrada	75,27m <sup>2</sup>
Superficie terraza	8,78 m <sup>2</sup>

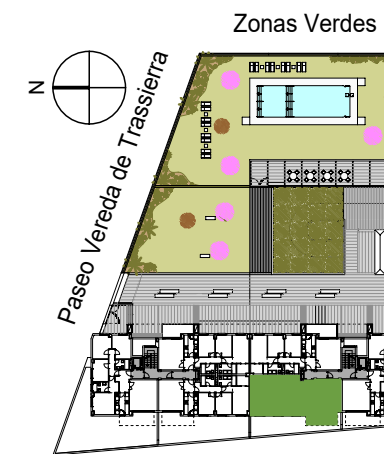
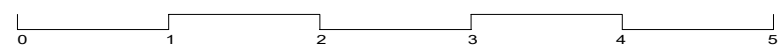

UBICACION DE VIVIENDA EN EL EDIFICIO



Comercializa: Gestión Inmobiliaria Mancebo    Teléfono 628.74.92.19    info@mancebopromueve.com  
**36 viviendas, garajes, trasteros y piscina. Parcela 4.8 del Sector PAU.03**

**Vivienda / Escalera 1 / Planta Cuarta / Puerta B**